

14. ΦΩΤΟΓΡΑΦΙΚΗ ΤΕΚΜΗΡΙΩΣΗ



Εικόνα 14-1 Άποψη νότιας εισόδου Κεντρικού Λιμένα Πειραιώς (μώλος Θεμιστοκλέους).



Εικόνα 14-2 Άποψη βόρειας εισόδου Κεντρικού Λιμένα (μώλος Κράκαρη).



Εικόνα 14-3 Ελικοδρόμιο στο πέρας του μώλου Θεμιστοκλέους.



Εικόνα 14-4Επιβατικός Σταθμός Β Κρουαζιέρας «Θεμιστοκλέους».



Εικόνα 14-5 Περίπτερο Παλατάκι.



Εικόνα 14-6 Νηοδόχη.



Εικόνα 14-7 Πλοηγικός Σταθμός. Στο βάθος, αριστερά, διακρίνεται το κτίριο του Πυροσβεστικού Σταθμού.



Εικόνα 14-8 Πυροσβεστικός Σταθμός.

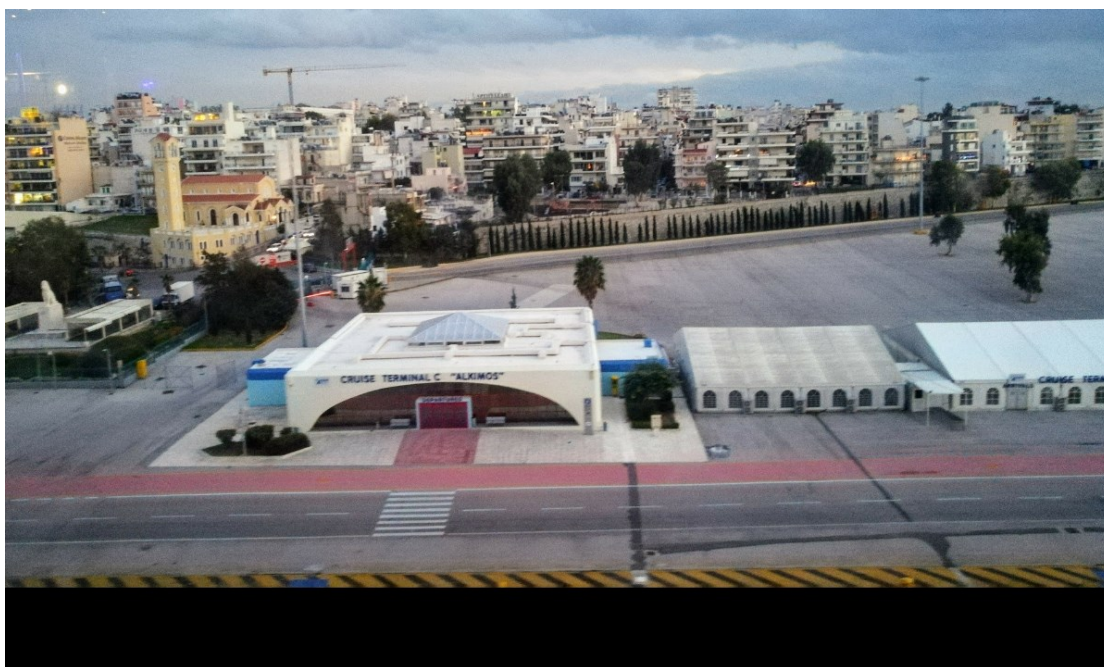

Εικόνα 14-9Επιβατικός Σταθμός Γ Κρουαζιέρας «Άλκιμος».



Εικόνα 14-10 Άποψη νότιας πλευράς κεντρικού λιμένα (κρουαζιέρα).



Εικόνα 14-11 Άποψη τμήματος Κεντρικού λιμένα. Διακρίνεται η προβλήτα Ακτής Μιαούλη, από τα ΝΑ.



Εικόνα 14-12 Επιβατικός Σταθμός «Μιαούλη» & Κτίριο διοίκησης ΟΛΠ.



Εικόνα 14-13 Επιβατικός Σταθμός «Μιαούλη» & Κτίριο διοίκησης ΟΛΠ.



Εικόνα 14-14 Εκθεσιακό Κέντρο ΟΛΠ (κτίριο Παγόδας) και Πενταγωνική Αποθήκη.



Εικόνα 14-15 Άποψη Εκθεσιακού Κέντρου ΟΛΠ (κτίριο Παγόδας) από τα Ανατολικά.



Εικόνα 14-16 Άποψη Εκθεσιακού Κέντρου ΟΛΠ, (κτίριο Παγόδας) από τα Νότια.



Εικόνα 14-17 Είσοδος υπόγειο χώρου στάθμευσης αυτοκινήτων, πλησίον του Εκθεσιακού Κέντρου ΟΛΠ.



Εικόνα 14-18 Άποψη τμήματος Κεντρικού λιμένα. Περιοχή Αγ. Νικολάου - Ακτής Μιαούλη.



Εικόνα 14-19 Κτίριο Τελωνείου.



Εικόνα 14-20 Κτίριο Κεντρικού Λιμεναρχείου Πειραιά.



Εικόνα 14-21 Άποψη τμήματος κεντρικού λιμένα. Διακρίνεται η νότια προβλήτα Ακτής Ποσειδώνος.



Εικόνα 14-22 Άποψη τμήματος Κεντρικού λιμένα. Διακρίνεται ο ανατολικός προβλήτας Ακτής Ποσειδώνος.

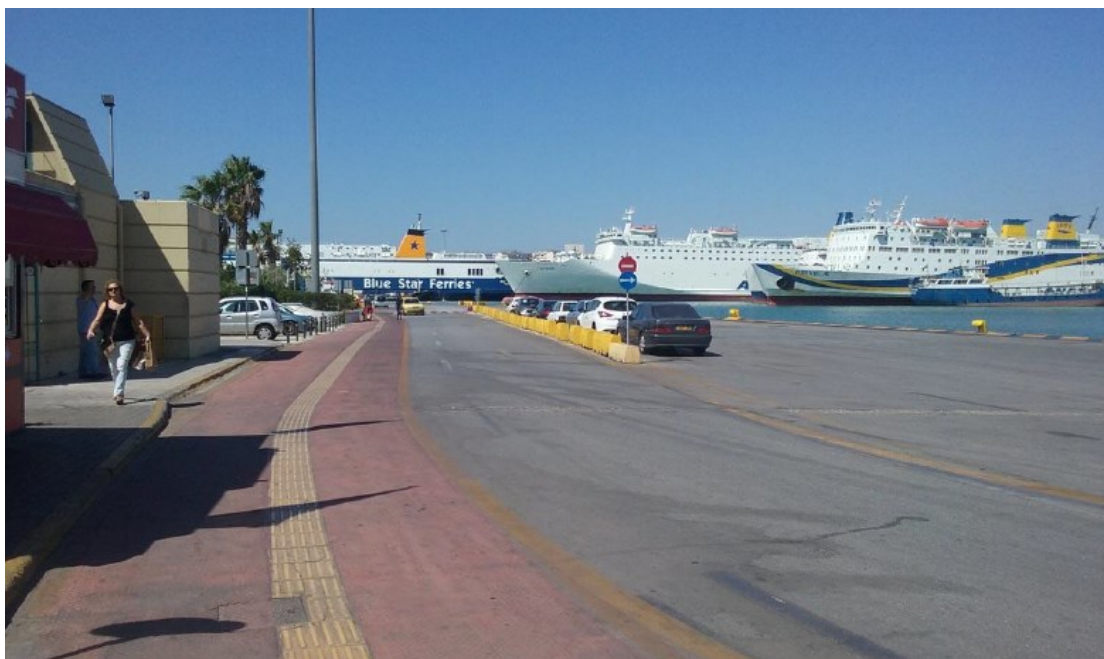

Εικόνα 14-23 Άποψη τμήματος Κεντρικού λιμένα. Διακρίνεται στο βάθος η Ακτή Καραϊσκάκη.



Εικόνα 14-24 Άποψη τμήματος Κεντρικού Λιμένα. Διακρίνεται η Ακτή Αλών.



Εικόνα 14-25 Άποψη τμήματος Κεντρικού Λιμένα. Διακρίνεται η Πύλη 8.



Εικόνα 14-26 Άποψη τμήματος Κεντρικού Λιμένα. Περιοχή σταθμού ΗΣΑΠ- Λιμένας Αλών.

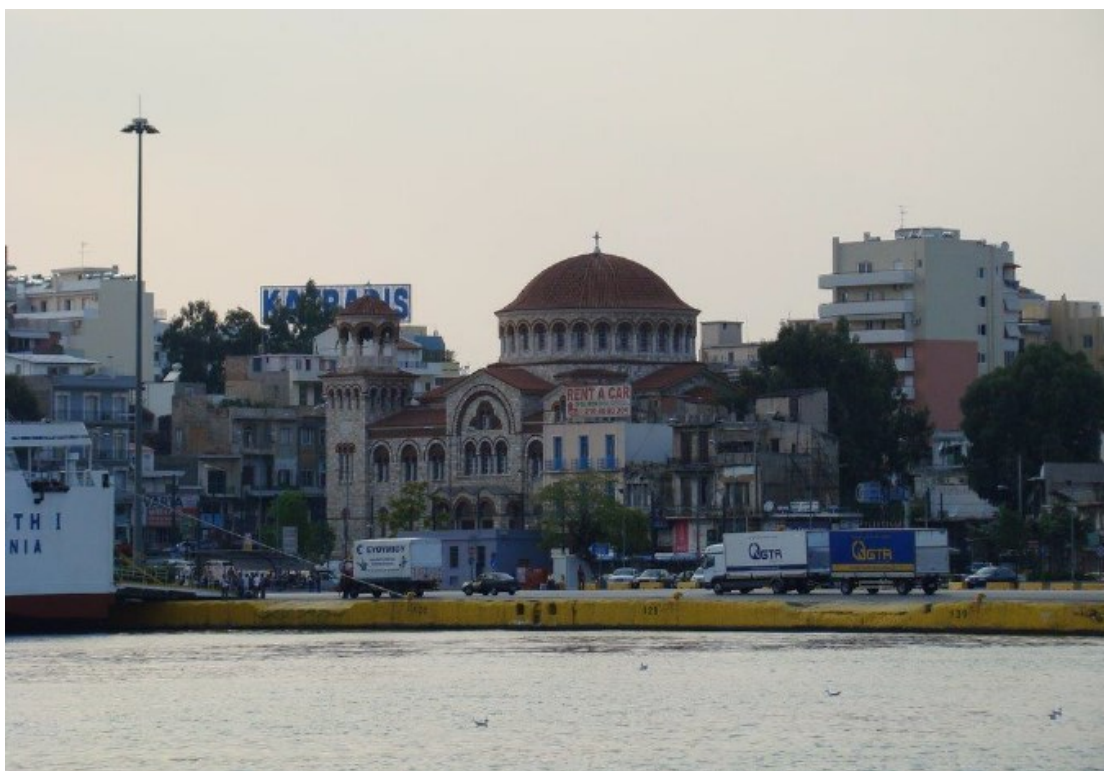

Εικόνα 14-27 Άποψη τμήματος Κεντρικού Λιμένα. Περιοχή Αγ. Διονυσίου-Ακτή Κονδύλη.



Εικόνα 14-28 Επιβατικός Σταθμός Αγ. Διονυσίου.



Εικόνα 14-29 Αρχαιολογικός Χώρος Καστράκι πλησίον της «Πολιτιστικής Ακτής».



Εικόνα 14-30 Αρχαιολογικός Χώρος Καστράκι & Ηετιώνειας Πύλης.



Εικόνα 14-31 Άποψη Ηετιώνειας Ακτής.



Εικόνα 14-32 Μεγάλη αποθήκη στην «Πολιτιστική Ακτή» Πειραιά.



Εικόνα 14-33 Επιβατικός Σταθμός Ηετίωνα.



Εικόνα 14-34 Κεντρικό Σιλό με το ρολόι στην «Πολιτιστική Ακτή» Πειραιά.

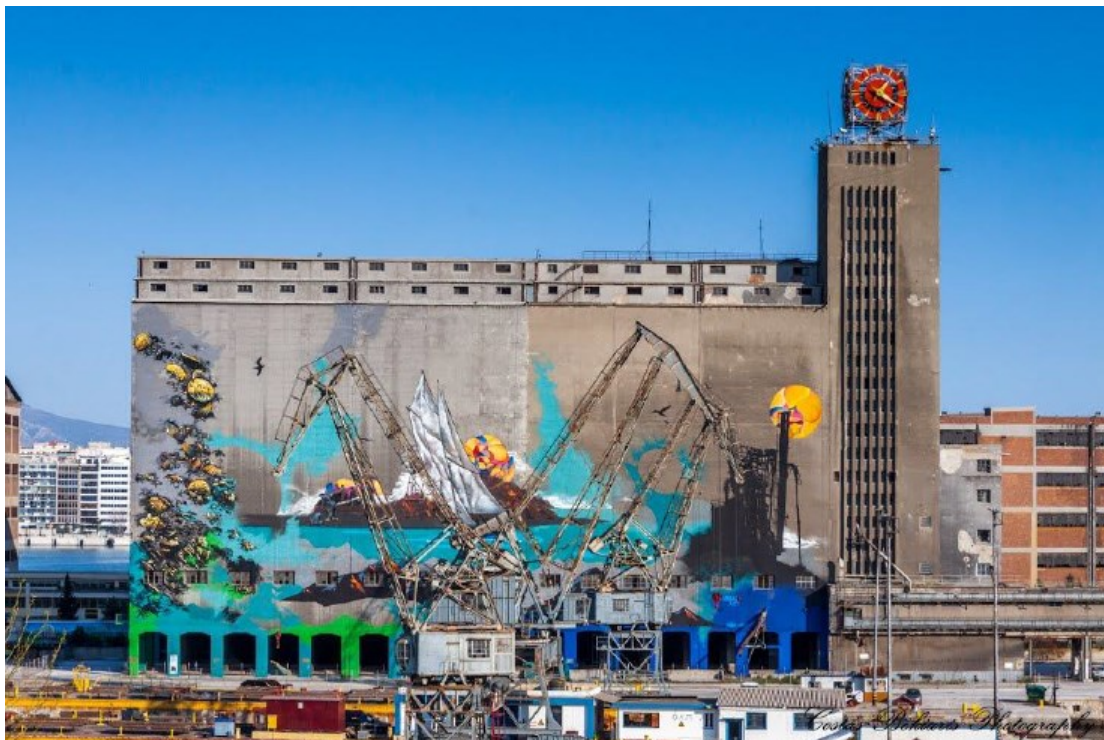

Εικόνα 14-35 Κεντρικό Σιλό με το ρολόι στην «Πολιτιστική Ακτή» Πειραιά – πίσω πλευρά.



Εικόνα 14-36 Άποψη Δεξαμενών Βασιλειάδη.



Εικόνα 14-37 Πέτρινη αποθήκη, μεταξύ των δεξαμενών Βασιλειάδη και του Υπουργείου Εμπορικής Ναυτιλίας (ΥΕΝ).



Εικόνα 14-38 Άποψη κτιρίου Υπουργείου Εμπορικής Ναυτιλίας (ΥΕΝ), στον Κεντρικό Λιμένα.

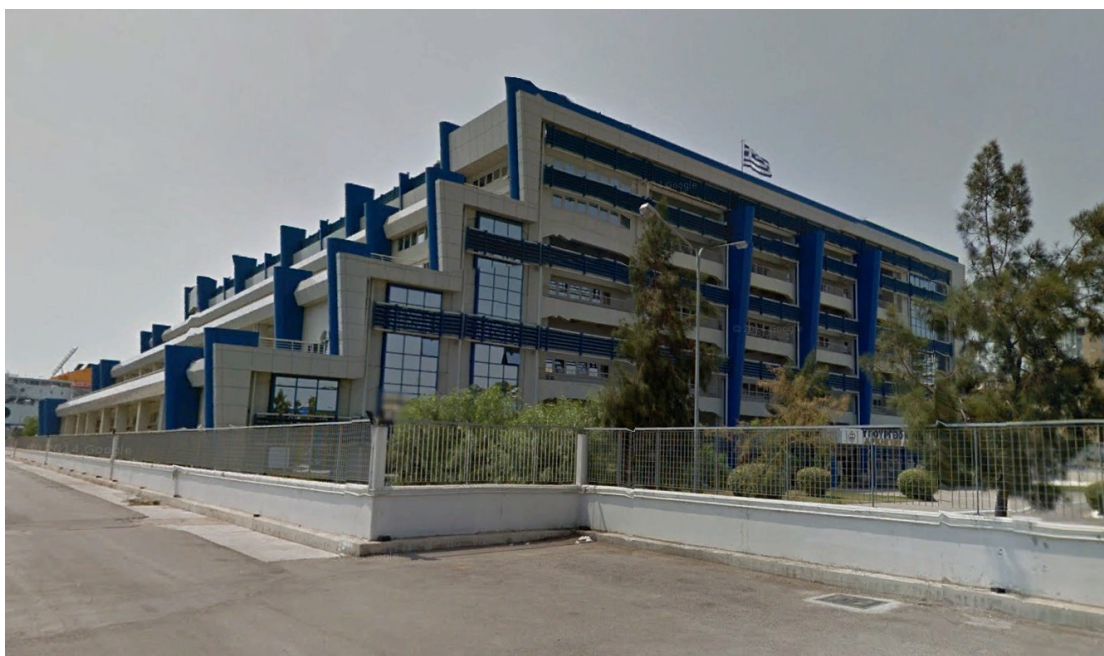

Εικόνα 14-39 Άποψη κτιρίου Υπουργείου Εμπορικής Ναυτιλίας (ΥΕΝ).



Εικόνα 14-40 Κτίριο Α & Β Τελωνείου Πειραιά, πλησίον ΥΕΝ.



Εικόνα 14-41 Άποψη Επιβατικού Σταθμού Βασιλειάδη.

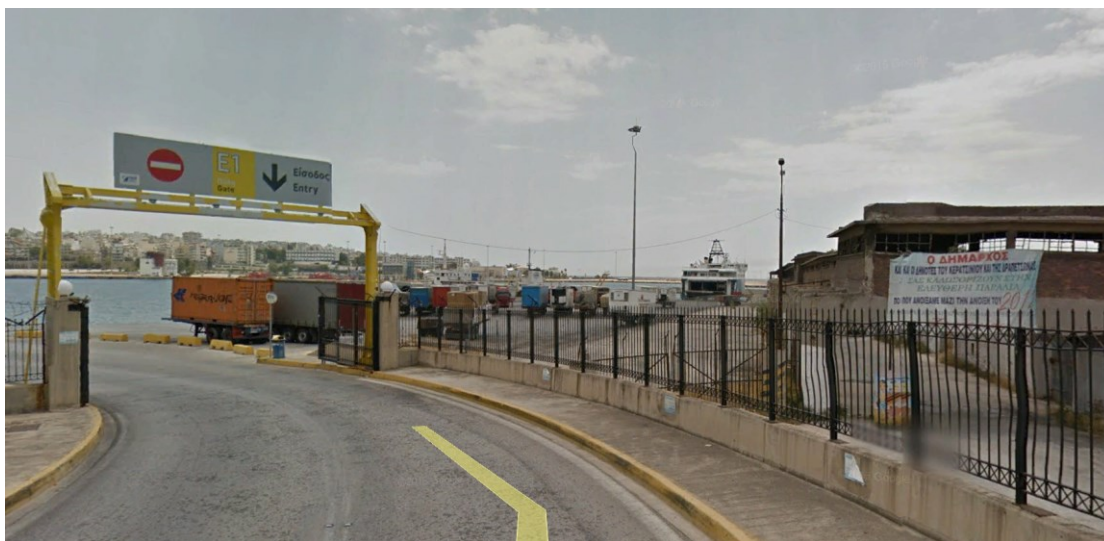

Εικόνα 14-42 Είσοδος Ε1, περιοχή Μώλου Κράκαρη.



Εικόνα 14-43 Άποψη Μώλου Κράκαρη.



Εικόνα 14-44 Άποψη Μώλου Κράκαρη.



Εικόνα 14-45 Άποψη ταινιόδρομου εσωτερικά του Μώλου Κράκαρη.



Εικόνα 14-46 Άποψη μηχανισμών ταινιόδρομου, Μώλου Κράκαρη.



Εικόνα 14-47 Ακροκέραμος – λιμενίσκος ΕΥΔΑΠ.



Εικόνα 14-48 Μώλος Δραπετσώνας – Ζώνη Επισκευής πλοίων (άποψη ανάντη).



Εικόνα 14-49 Μώλος Δραπετσώνας – Ζώνη Επισκευής πλοίων (άποψη κατάντη).



Εικόνα 14-50 Υφιστάμενος Σταθμός Διακίνησης Αυτοκινήτων «Γ1 Διαχείριση».



Εικόνα 14-51 Υφιστάμενος Σταθμός Διακίνησης Αυτοκινήτων «Γ1 Διαχείριση».



Εικόνα 14-52 Λιμένας αλιέων, πλησίον εγκαταστάσεων ΔΕΗ Κερατσινίου.



Εικόνα 14-53 Άποψη λιμένα αλιέων και Μώλου ΔΕΗ.



Εικόνα 14-54 Άποψη κτιρίου ιχθυόσκαλας.



Εικόνα 14-55 Γενική άποψη εμπορευματικού σταθμού - ΣΕΠ – ΟΛΠ - Λιμένα Ηρακλέους.



Εικόνα 14-56 Περιοχή ανάπτυξης του έργου «Επέκταση Σταθμού Διακίνησης Αυτοκινήτων (Λιμένας Ηρακλέους)» [(1): Μώλος ΔΕΗ, (2): Στρατιωτικό Dock, (3): Ιχθυόσκαλα, (4): Σταθμός Διακίνησης Αυτοκινήτων Γ2 & (5): Προβλήτας V Ηρακλέους]

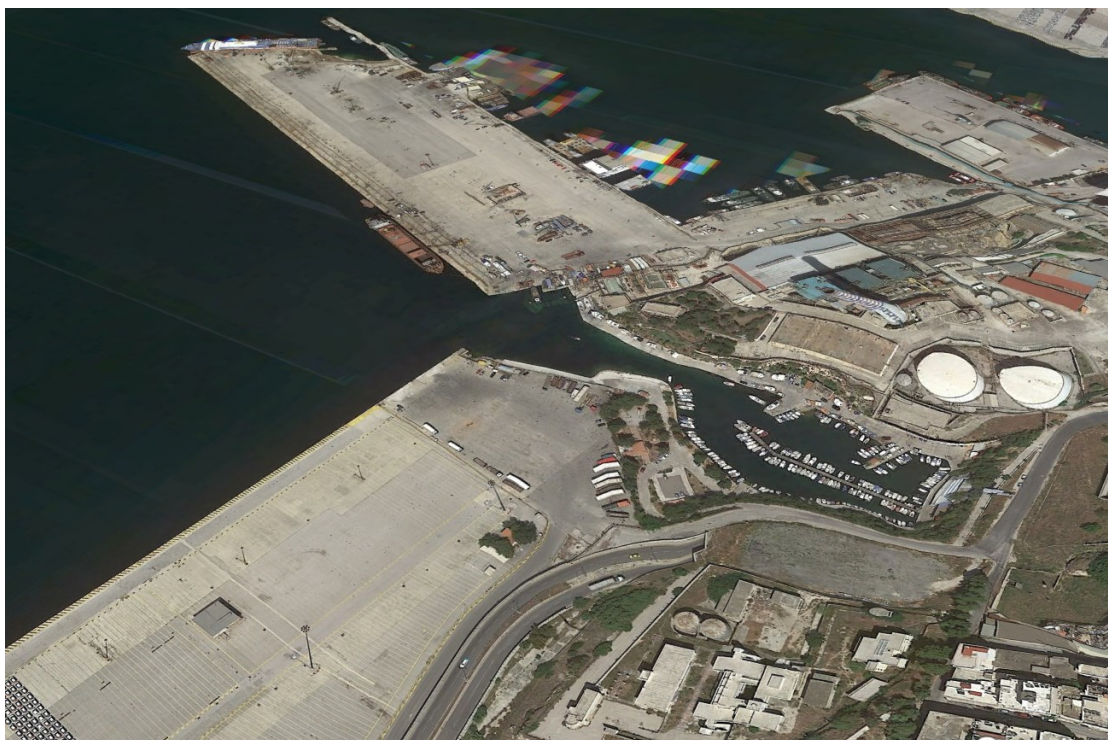

Εικόνα 14-57 Πανοραμική άποψη της περιοχής του έργου «Επέκταση Σταθμού Διακίνησης Αυτοκινήτων (Λιμένας Ηρακλέους)» από τα νοτιοανατολικά.



Εικόνα 14-58 Πανοραμική άποψη της περιοχής του έργου «Επέκταση Σταθμού Διακίνησης Αυτοκινήτων (Λιμένας Ηρακλέους)» από ανατολικά.



Εικόνα 14-59 Πανοραμική άποψη της περιοχής του έργου «Επέκταση Σταθμού Διακίνησης Αυτοκινήτων (Λιμένας Ηρακλέους)» από βορειοανατολικά.



Εικόνα 14-60 Άποψη υφιστάμενου Σταθμού Διακίνησης Αυτοκινήτων «Γ2 Διαχείριση» και Προβλήτα V.

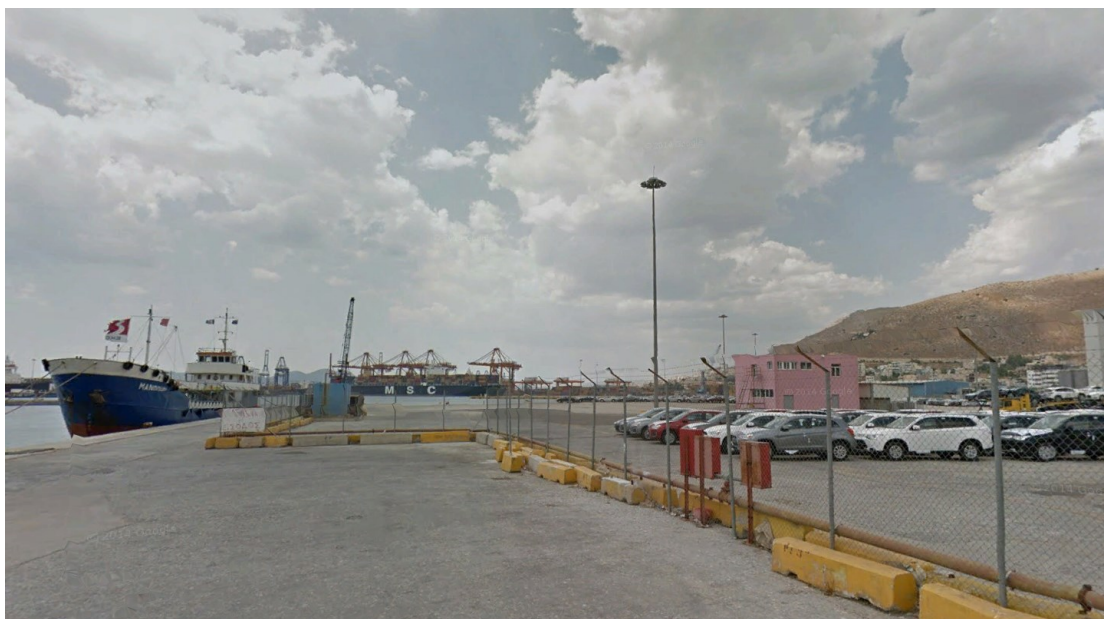

Εικόνα 14-61 Υφιστάμενος Σταθμός Διακίνησης Αυτοκινήτων «Γ2 Διαχείριση».

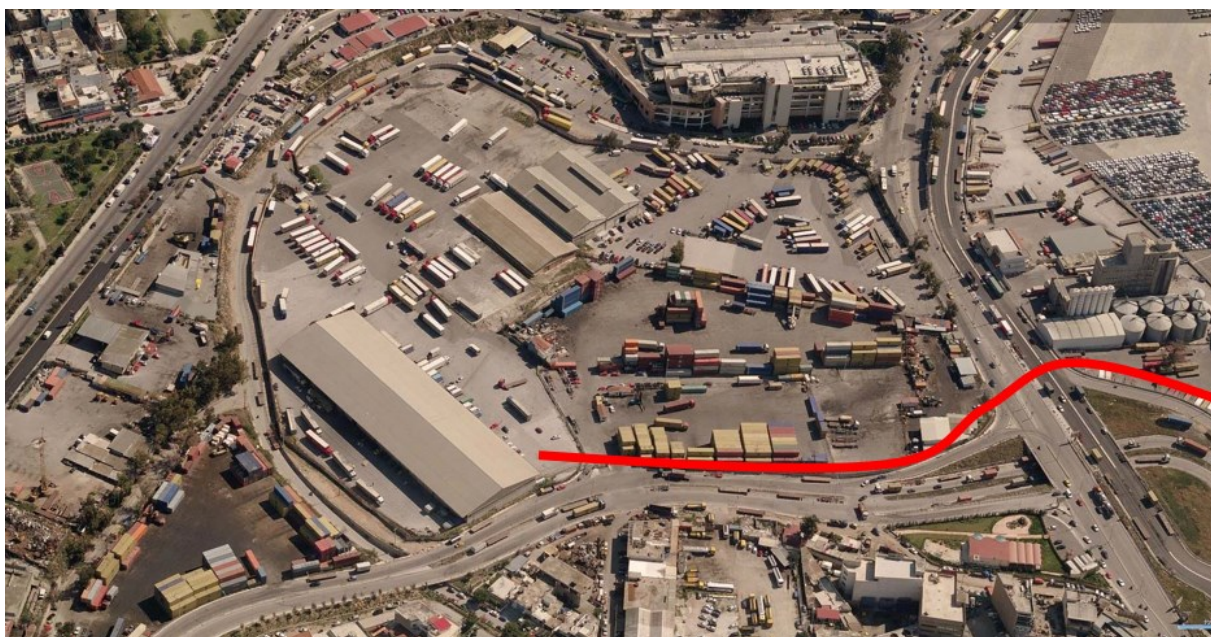

Εικόνα 14-62 Πανοραμική άποψη περιοχής ανάπτυξης του έργου «Υπόγεια Οδική Σύνδεση Σταθμού Διακίνησης Αυτοκινήτων με Πρώην Χώρο ΟΔΔΥ» (κόκκινη γραμμή), από τα ΒΔ.



Εικόνα 14-63 Πανοραμική άποψη περιοχής ανάπτυξης του έργου «Υπόγεια Οδική Σύνδεση Σταθμού Διακίνησης Αυτοκινήτων με Πρώην Χώρο ΟΔΔΥ» (κόκκινη γραμμή), από τα Ν.



Εικόνα 14-64 Πανοραμική άποψη περιοχής ανάπτυξης του έργου «Υπόγεια Οδική Σύνδεση Σταθμού Διακίνησης Αυτοκινήτων με Πρώην Χώρο ΟΔΔΥ» (κόκκινη γραμμή), από τα ΝΑ.



Εικόνα 14-65 Άποψη εισόδου, πρώην χώρου ΟΔΔΥ.



Εικόνα 14-66 Πανοραμική άποψη της υπόγειας διάβασης της συνδετήριας οδού της Λ. Σχιστού με τη Λ. Δημοκρατίας.

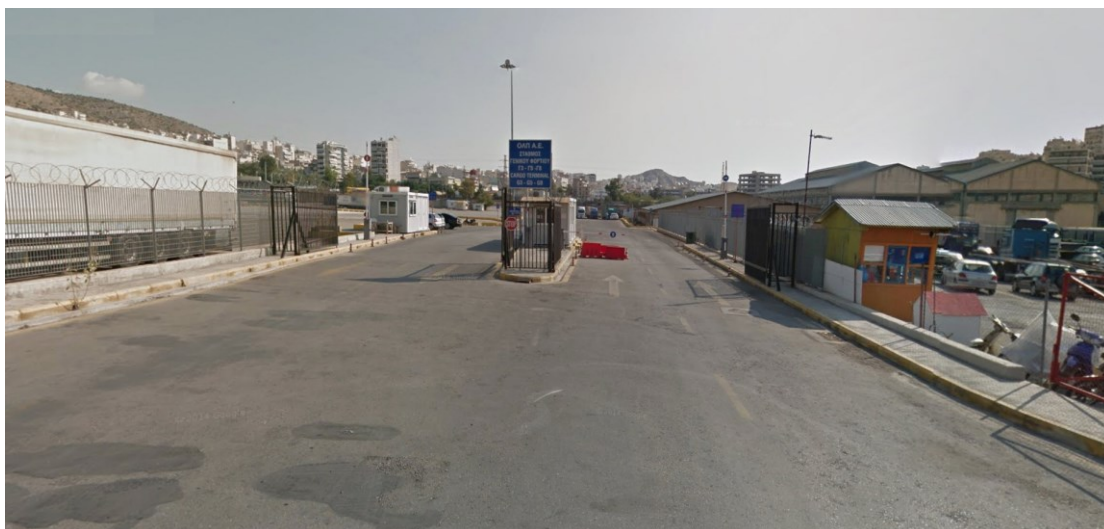

Εικόνα 14-67 Είσοδος στον πρώην χώρο ΟΔΔΥ.



Εικόνα 14-68 Άποψη προς νότο της παρόδου που βρίσκεται κοντά στην είσοδο του πρώην χώρου ΟΔΔΥ.

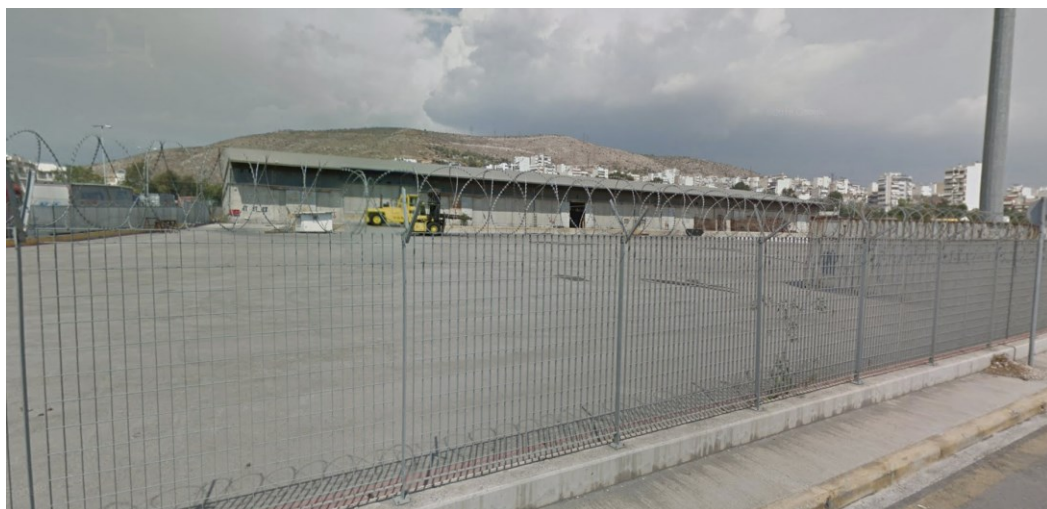

Εικόνα 14-69 Άποψη από τα νότια προς το βορειοδυτικό τμήμα του πρώην χώρου ΟΔΔΥ.



Εικόνα 14-70 Άποψη από την πάροδο του δυτικού τμήματος του πρώην χώρου ΟΔΔΥ.

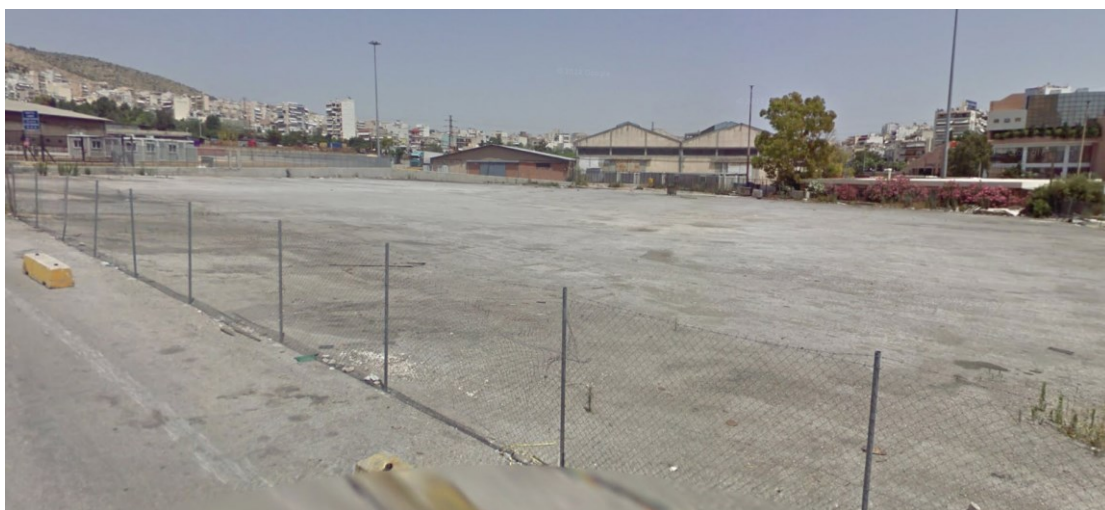

Εικόνα 14-71 Άποψη από την πάροδο του ανατολικού τμήματος του πρώην χώρου ΟΔΔΥ.



Εικόνα 14-72 Άποψη από την πάροδο του δυτικού τμήματος του πρώην χώρου ΟΔΔΥ.



Εικόνα 14-73 Άποψη από την πάροδο του ανατολικού τμήματος του πρώην χώρου ΟΔΔΥ.



Εικόνα 14-74 Άποψη από τα νότια προς το βορειοανατολικό τμήμα του πρώην χώρου ΟΔΔΥ.



Εικόνα 14-75 Πανοραμική άποψη προς το βορειοανατολικό τμήμα του πρώην χώρου ΟΔΔΥ.

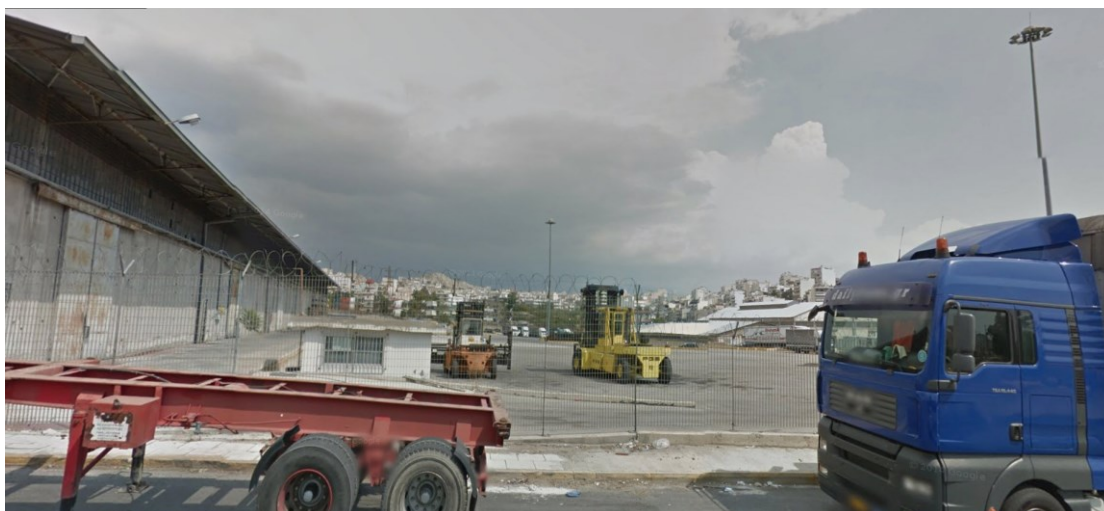

Εικόνα 14-76 Πανοραμική άποψη από τα δυτικά του πρώην χώρου ΟΔΔΥ.



Εικόνα 14-77 Άποψη της υπόγειας διάβασης της συνδετήριας οδού της Λ. Σχιστού με τη Λ. Δημοκρατίας από τα δυτικά.



Εικόνα 14-78 Άποψη της υπόγειας διάβασης της συνδετήριας οδού της Λ. Σχιστού με τη Λ. Δημοκρατίας από τα ανατολικά.



Εικόνα 14-79 Άποψη της συνδετήριας οδού της Λ. Σχιστού με τη Λ. Δημοκρατίας από τα νότια.



Εικόνα 14-80 Άποψη της Λ. Δημοκρατίας προς Δραπετσώνα.



Εικόνα 14-81 Άποψη της Λ. Δημοκρατίας προς Πέραμα.

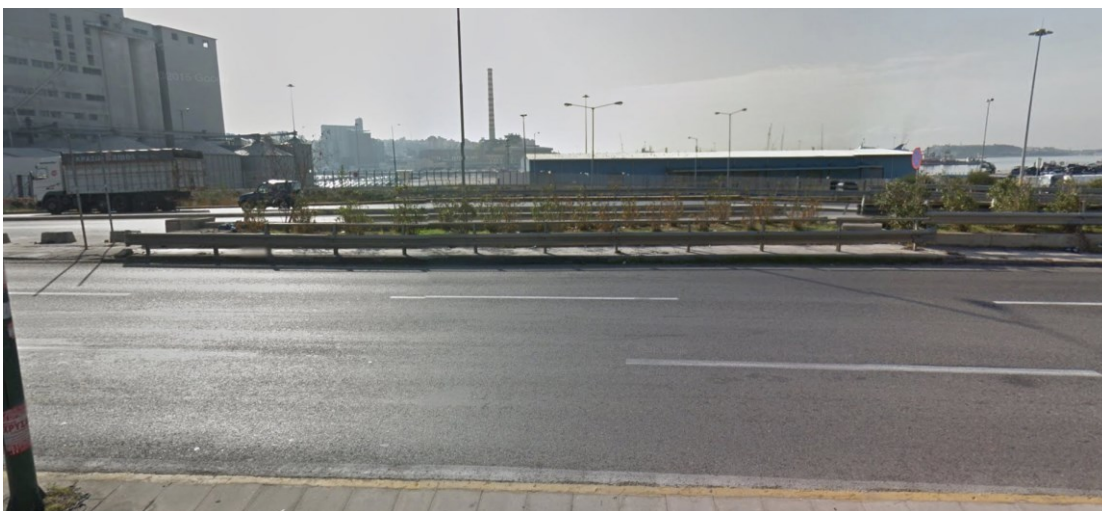

Εικόνα 14-82 Άποψη από την Λ. Δημοκρατίας προς τη Λιμενική Ζώνη.



Εικόνα 14-83 Άποψη από την Λ. Δημοκρατίας προς τη συνδετήρια οδό της Λ. Σχιστού με τη Λ. Δημοκρατίας. Στα δεξιά διακρίνεται ο χώρος του πρώην ΟΔΔΥ.



Εικόνα 14-84 Άποψη από την Λ. Δημοκρατίας προς το χώρο του πρώην ΟΔΔΥ.



Εικόνα 14-85 Άποψη της Λ. Δημοκρατίας προς τη Λιμενική Ζώνη. Διακρίνεται και η Περιφερειακή Δραπετσώνας.



Εικόνα 14-86 Άποψη της Περιφερειακής Δραπετσώνας προς Δραπετσώνα.

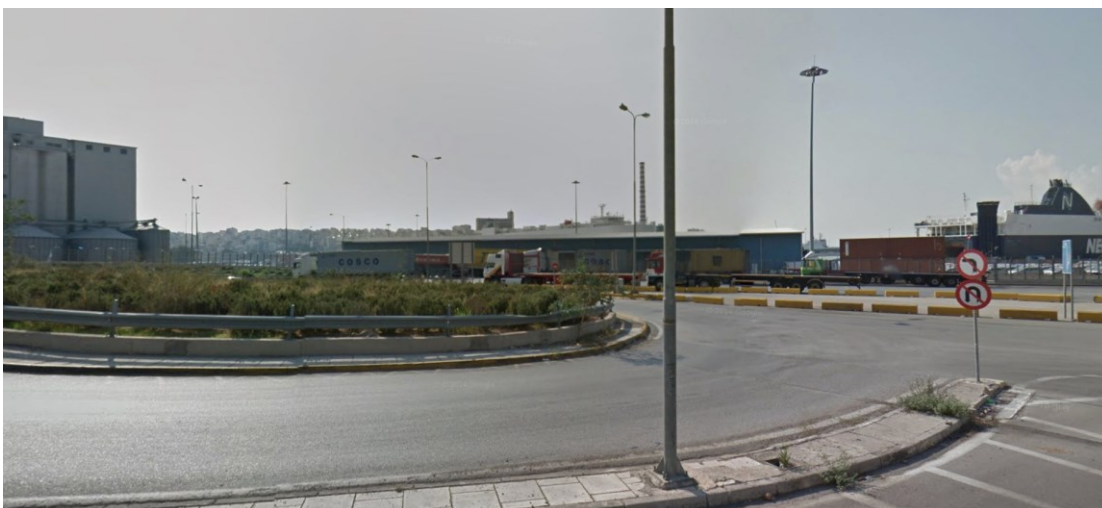

Εικόνα 14-87 Άποψη από την Περιφερειακή Δραπετσώνας προς τη λιμενική ζώνη.



Εικόνα 14-88 Άποψη από την λιμενική ζώνη της συμβολής της Περιφερειακής Δραπετσώνας με τη συνδετήρια οδό της Λ. Σχιστού με τη Λ. Δημοκρατίας, προς δυτικά.

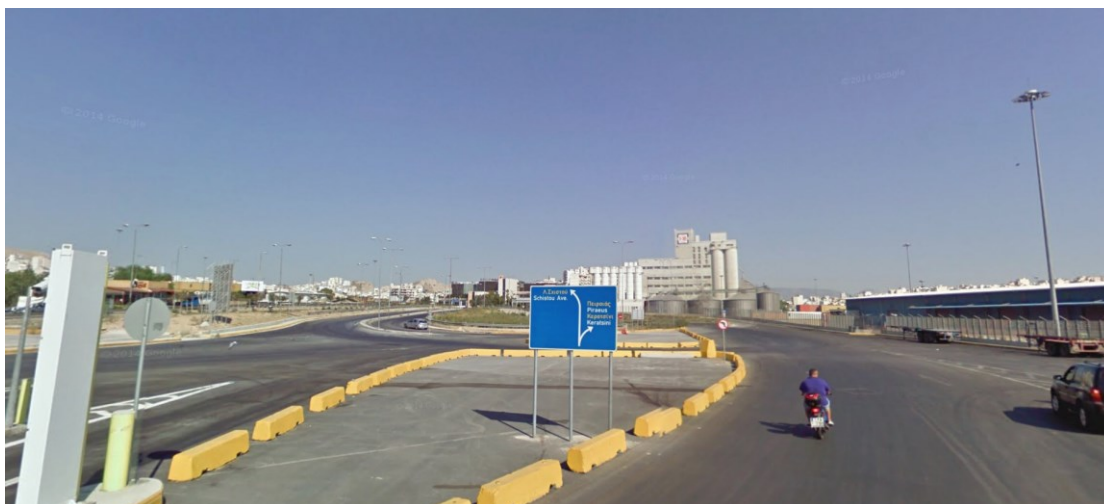

Εικόνα 14-89 Άποψη από την λιμενική ζώνη της συμβολής της Περιφερειακής Δραπετσώνας με τη συνδετήρια οδό της Λ. Σχιστού με τη Λ. Δημοκρατίας, προς βορειοδυτικά.

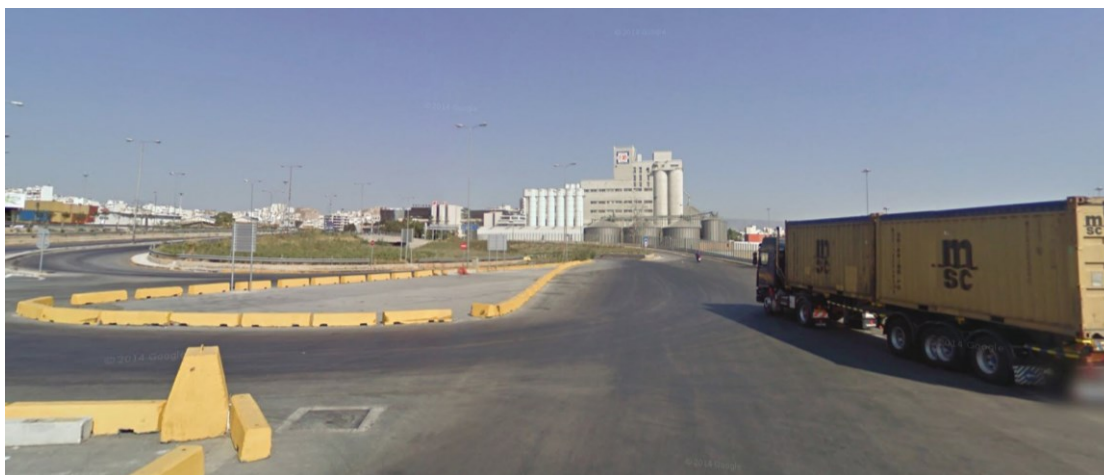

Εικόνα 14-90 Άποψη από την λιμενική ζώνη της συμβολής της Περιφερειακής Δραπετσώνας με τη συνδετήρια οδό της Λ. Σχιστού με τη Λ. Δημοκρατίας, προς βορειοδυτικά.



Εικόνα 14-91 Άποψη της λιμενικής ζώνης από τη συμβολή της Περιφερειακής Δραπετσώνας με τη συνδετήρια οδό της Λ. Σχιστού με τη Λ. Δημοκρατία.



Εικόνα 14-92 Άποψη της εξόδου από τη λιμενική ζώνη προς την Περιφερειακή Δραπετσώνας και την συνδετήρια οδό της Λ. Σχιστού με τη Λ. Δημοκρατίας.



Εικόνα 14-93 Άποψη της λιμενικής ζώνης από την γέφυρα της Περιφερειακής Δραπετσώνας.



Εικόνα 14-94 Η έξοδος από τη λιμενική ζώνη προς την Περιφερειακή Δραπετσώνας (δεξιά) και προς την συνδετήρια οδό της Λ. Σχιστού με τη Λ. Δημοκρατία (αριστερά).

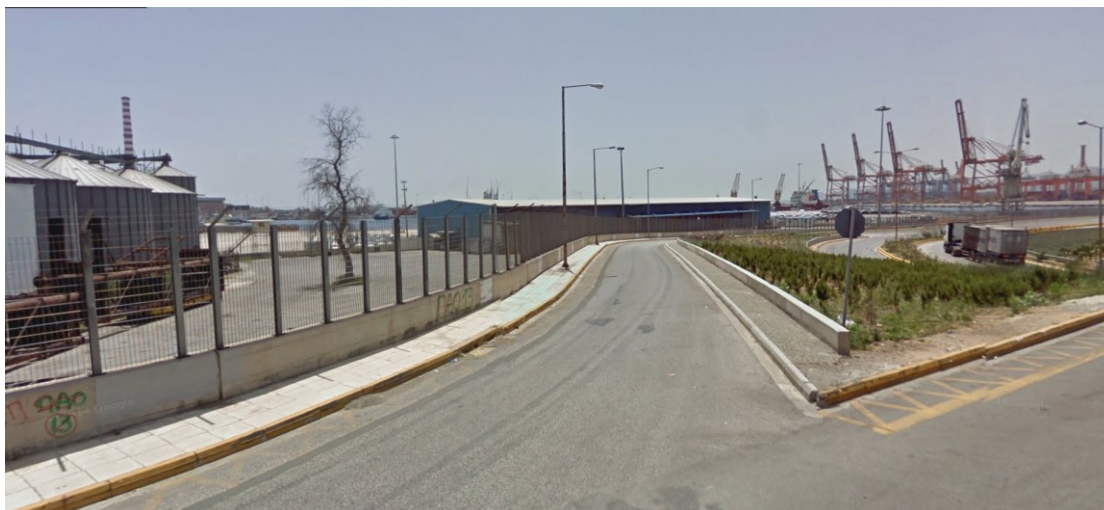

Εικόνα 14-95 Άποψη της λιμενικής ζώνης από την Περιφερειακή Δραπετσώνας. Διακρίνεται και η έξοδος προς την συνδετήρια οδό της Λ. Σχιστού με τη Λ. Δημοκρατίας.



Εικόνα 14-96 Άποψη Σταθμού εμπορευματοκιβωτίων της ΣΕΠ και στο βάθος η νήσος Ψυττάλεια.



Εικόνα 14-97 Άποψη επιυμμένης σιδηροδρομικής γραμμής πλησίον σταθμού Ε/Κ.



Εικόνα 14-98 Γενική άποψη Εμπορευματικού Σταθμού ΣΕΠ – ΟΛΠ - υπό κατασκευή έργα.



Εικόνα 14-99 Άποψη Προβλητών Σταθμού Ε/Κ Ι, ΙΙ ΙΙΙ-Ανατ., ΙΙΙ-Δυτ. (υπό κατασκευή) και περιοχής Περάματος.



Εικόνα 14-100 Άποψη Προβλήτα III (υπό κατασκευή) και Νέου Προβλήτα Πετρελαιοειδών.

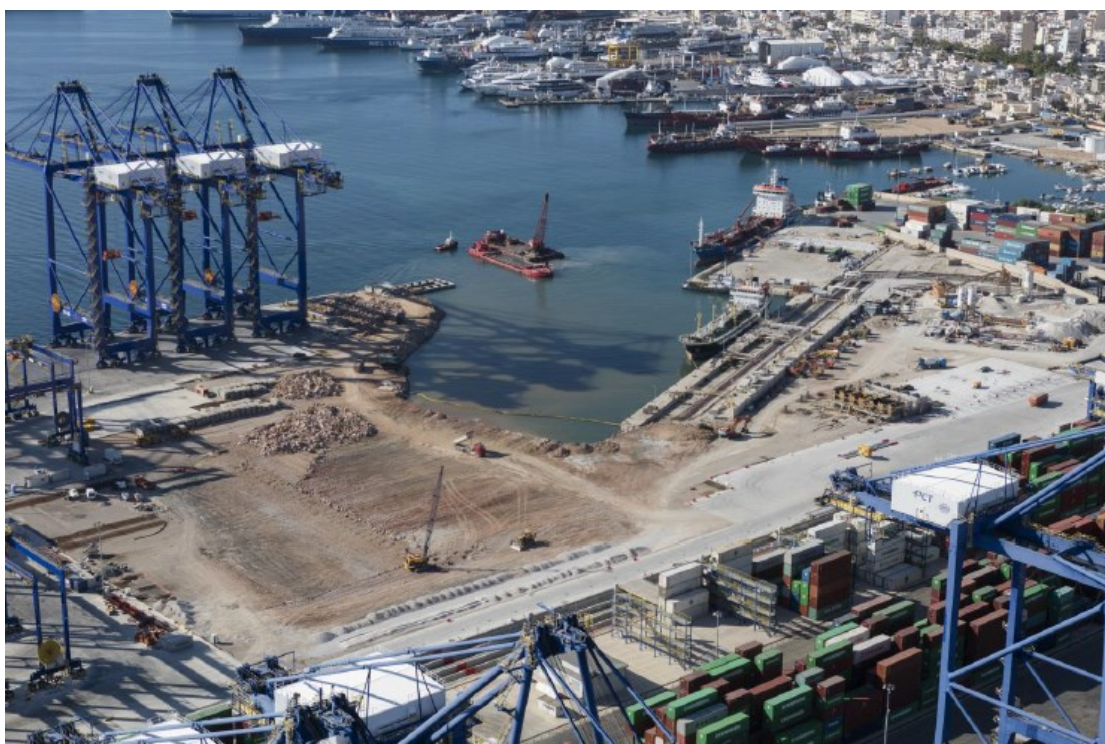

Εικόνα 14-101 Άποψη Προβλήτα Σταθμού Ε/Κ ΙΙΙ - Δυτικά (υπό κατασκευή) και ευρύτερης περιοχής.

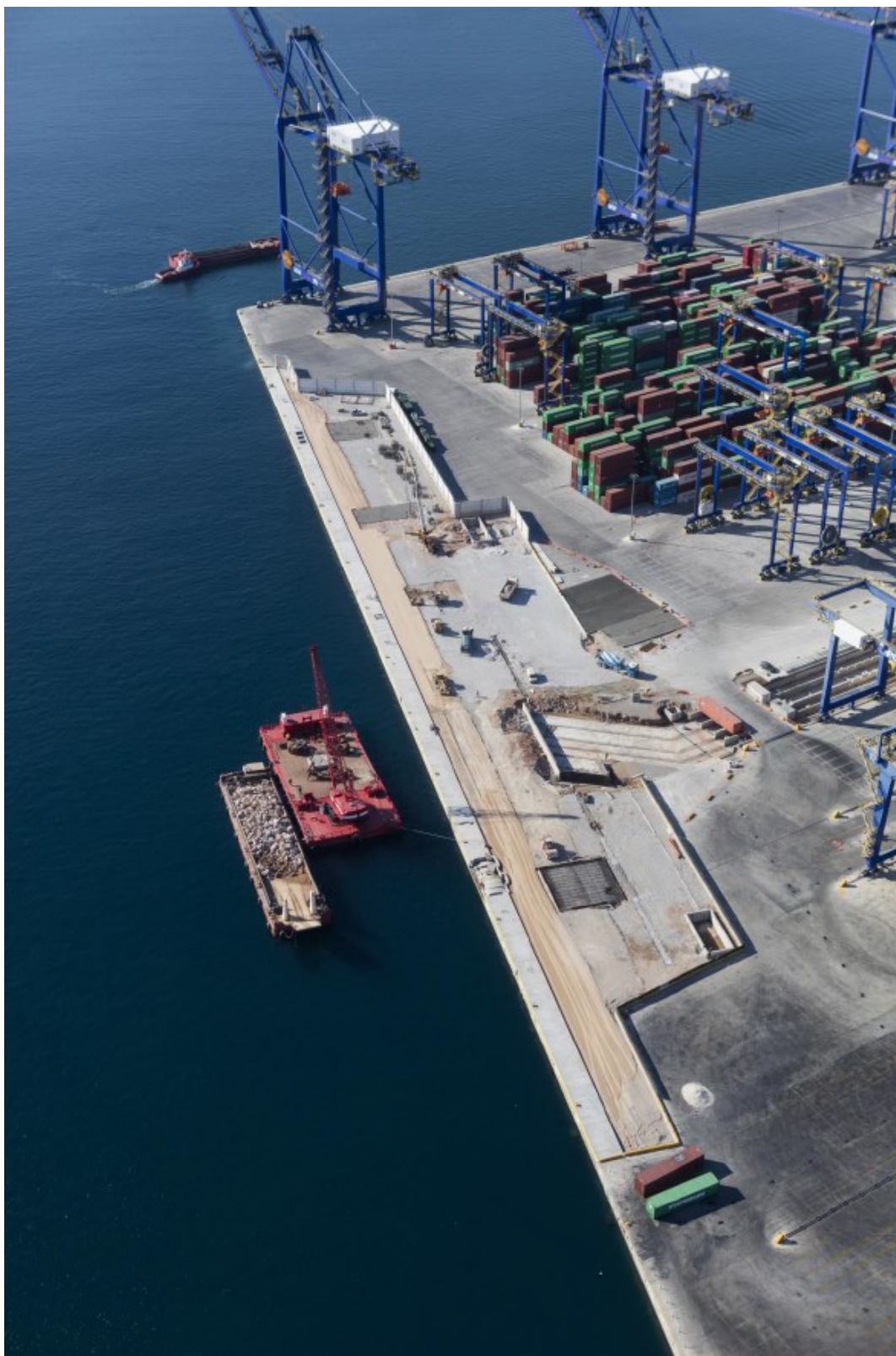

Εικόνα 14-102 Άποψη Νέου Προβλήτα Πετρελαιοειδών (ολοκλήρωση κατασκευής).



Εικόνα 14-103 Υφιστάμενο πρατήριο καυσίμων εντός σταθμού Ε/Κ ΣΕΠ.



Εικόνα 14-104 Περιβάλλουσα αστική περιοχή του σταθμού Ε/Κ ΣΕΠ.



Εικόνα 14-105 Άποψη λιμενίσκου Αρμού Περάματος και πέριξ αστικής περιοχής.



Εικόνα 14-106 Άποψη λιμενίσκου Αρμού Περάματος και πέριξ λιμενικής ζώνης.



Εικόνα 14-107 Άποψη Ναυποεπισκευαστικής Βάσης Περάματος (NBΠ) και ευρύτερης περιοχής (προς Ανατ.).



Εικόνα 14-108 Άποψη NBΠ και ευρύτερης περιοχής (προς βορρά).



Εικόνα 14-109 Άποψη ΝΒΠ & Σταθμού Ε/Κ στο βάθος.



Εικόνα 14-110 Άποψη ΝΒΠ (πλωτές δεξαμενές δυτικού προβλήτα).

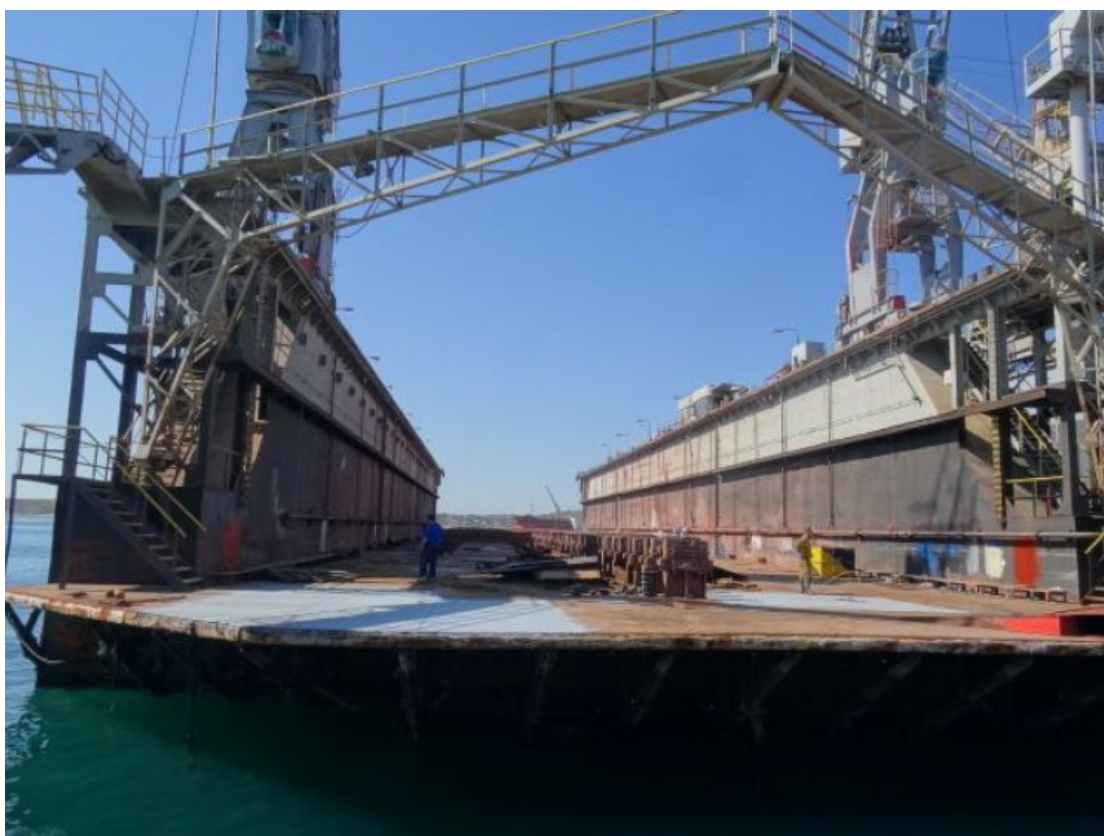

Εικόνα 14-111 Άποψη μεγάλης πλωτής δεξαμενής ΝΒΠ.



Εικόνα 14-112 Άποψη από θάλασσας της πλωτής δεξαμενής «Πειραιάς Ι» στη ΝΒΠ.



Εικόνα 14-113 Πλωτή Δεξαμενή «Πειραιάς III» στη ΝΒΠ.



Εικόνα 14-114 Πλωτή Δεξαμενή «Πειραιάς III» στη ΝΒΠ.



Εικόνα 14-115 Πλωτές Δεξαμενές «Πειραιάς I» και «Πειραιάς III» στη ΝΒΠ.



Εικόνα 14-116 Άποψη δυτικού προβλήτα στη ΝΒΠ.



Εικόνα 14-117 Άποψη εσωτερικού προβλήτα στη ΝΒΠ.



Εικόνα 14-118 Άποψη εσωτερικών εγκαταστάσεων της ΝΒΠ.



Εικόνα 14-119 Άποψη εσωτερικών εγκαταστάσεων της ΝΒΠ.



Εικόνα 14-120 Εργασίες βελτίωσης υποδομών στη ΝΒΠ.



Εικόνα 14-121 Άποψη εξωτερικών εγκαταστάσεων της ΝΒΠ - Προβλήτας II.



Εικόνα 14-122 Άποψη εξωτερικών εγκαταστάσεων της ΝΒΠ.



Εικόνα 14-123 Άποψη κτιριακών εγκαταστάσεων, εντός της ΝΒΠ.



Εικόνα 14-124 Κτίριο Α του ΟΛΠ στη Ναυπηγοεπισκευαστική Βάση Περάματος (ΝΒΠ).



Εικόνα 14-125 Πυροσβεστικός Σταθμός στην ΝΒΠ.