

ΓΕΩΤΕΜΑΧΙΟ

ΕΜΒΑΔΟΝ ΤΙΤΛΟΥ:		ΕΜΒΑΔΟΝ:		2.937 τ.μ.
ΔΙΕΥΘΥΝΣΗ	ΘΕΣΗ	ΤΚ	ΔΗΜΟΣ/ΚΟΙΝΟΤΗΤΑ	
ΛΕΩΦΟΡΟΣ ΔΗΜΟΚΡΑΤΙΑΣ	ΑΣΠΡΟ ΛΙΘΑΡΙ	18902	ΑΜΠΕΛΑΚΙΩΝ	
ΠΕΡΙΓΡΑΦΗ:				

ΑΡΧΙΚΕΣ ΕΓΓΡΑΦΕΣ

Οι αρχικές εγγραφές των οποίων δεν αμφισβητείται η ακρίβεια μέσα στη νόμιμη αποκλειστική προθεσμία που ορίζεται στις διατάξεις του άρθρου 6 του ν. 2664/1998, καθίστανται οριστικές και παράγουν αμάχητο τεκμήριο υπέρ των φερομένων με αυτές ως δικαιούχων για τα δικαιώματα στα οποία αυτές αφορούν. Οι διατάξεις των άρθρων 255 έως 263 και 270 ΑΚ εφαρμόζονται αναλόγως και για την ανωτέρω προθεσμία (άρθρα 6 & 7 του ν. 2664/1998). Η αποκλειστική προθεσμία αρχίζει από τη δημοσίευση στην Εφημερίδα της Κυβέρνησης της απόφασης, ως αρμοδίως εκδίδεται κατά την κείμενη νομοθεσία, για την έναρξη ισχύος του Κτηματολογίου σε κάθε κτηματογραφημένη περιοχή. Ακίνητα που φέρονται στα κτηματολογικά βιβλία ως «ΑΓΝΩΣΤΟΥ ΙΔΙΟΚΤΗΤΗ», θεωρείται ότι ανήκουν κατά αμάχητο τεκμήριο στο Ελληνικό Δημόσιο, μόλις καταστεί οριστική η αρχική εγγραφή, μετά την παρέλευση της νόμιμης προθεσμίας διόρθωσης και υπό την προϋπόθεση ότι η εγγραφή δεν διορθώθηκε υπέρ ορισμένου προσώπου.

ΗΜΕΡΟΜΗΝΙΑ ΔΗΜΟΣΙΕΥΣΗΣ: 6/10/2005

ΠΡΟΘΕΣΜΙΑ ΔΙΟΡΘΩΣΗΣ: 14 έτη (Περιοχή που κηρύχθηκε υπό κτηματογράφηση πριν την έναρξη ισχύος του ν. 3481/2006, άρθρο 6 ν. 2664/1998)

ΚΥΡΙΟΤΗΤΑ

ΠΛΗΡΗΣ	
ΚΥΡΙΟΣ	
Επωνυμία Νομικού Προσώπου:	ΔΗΜΟΣ ΑΜΠΕΛΑΚΙΩΝ (ΠΟΣΟΣΤΟ:100/100)
Είδος Νομικού Προσώπου:	ΟΡΓΑΝΙΣΜΟΣ ΤΟΠΙΚΗΣ ΑΥΤΟΔΙΟΙΚΗΣΗΣ
Έδρα:	ΑΜΠΕΛΑΚΙΑ Α.Φ.Μ.:099123086
Πράξη Σύστασης & Ημ/νία Δημοσίευσης	
ΣΤΟΙΧΕΙΑ ΤΙΤΛΟΥ/-ΩΝ	
ΣΥΜΒΟΛΑΙΟΓΡΑΦΙΚΟ ΕΓΓΡΑΦΟ	
Αριθμός & Ημερομηνία:	5387, 14/07/1998, ΣΥΜΒΟΛΑΙΟΓΡΑΦΟΣ ΑΣΗΜΩ ΤΣΙΛΙΒΙΓΚΟΥ, ΑΘΗΝΑ
Υποθηκοφυλακείο:	ΣΑΛΑΜΙΝΑΣ Τόμος:378 Αριθμός:264 Ημ/νία Μεταγραφής:31/07/1998
Αιτία/-ες Κτήσης:	ΠΩΛΗΣΗ

ΑΤΕΛΩΣ

Αρ. πρωτοκόλλου: 1204
Ακριβές αντίγραφο του Κτηματολογικού Φύλλου με
ΚΑΕΚ 050152314065/0/0
Σαλαμίνα, 26/04/2016
Η Προϊσταμένη του Κτηματολογικού Γραφείου

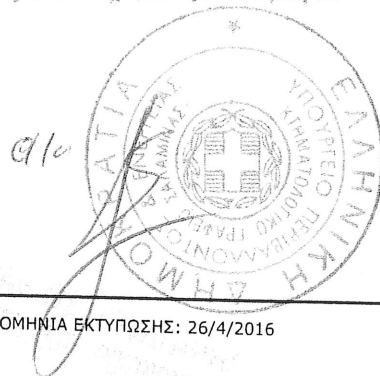

ΑΠΟΣΠΑΣΜΑ ΚΤΗΜΑΤΟΛΟΓΙΚΟΥ ΔΙΑΓΡΑΜΜΑΤΟΣ

ΕΛΛΗΝΙΚΗ ΔΗΜΟΚΡΑΤΙΑ
ΥΠΟΥΡΓΕΙΟ ΠΕΡΙΒΑΛΛΟΝΤΟΣ & ΕΝΕΡΓΕΙΑΣ
ΚΤΗΜΑΤΟΛΟΓΙΚΟ ΓΡΑΦΕΙΟ: ΣΑΛΑΜΙΝΑΣ
ΝΟΜΟΣ: ΑΤΤΙΚΗΣ
ΔΗΜΟΣ/ΚΟΙΝΟΤΗΤΑ: ΑΜΠΕΛΑΚΙΩΝ

ΦΥΛΛΟ ΧΑΡΤΟΥ: 1:5000 4560-42000 / 1:1000 4584-42006

ΚΩΔΙΚΟΣ ΑΡΙΘΜΟΣ ΕΘΝΙΚΟΥ ΚΤΗΜΑΤΟΛΟΓΙΟΥ: 050152314065/0/0

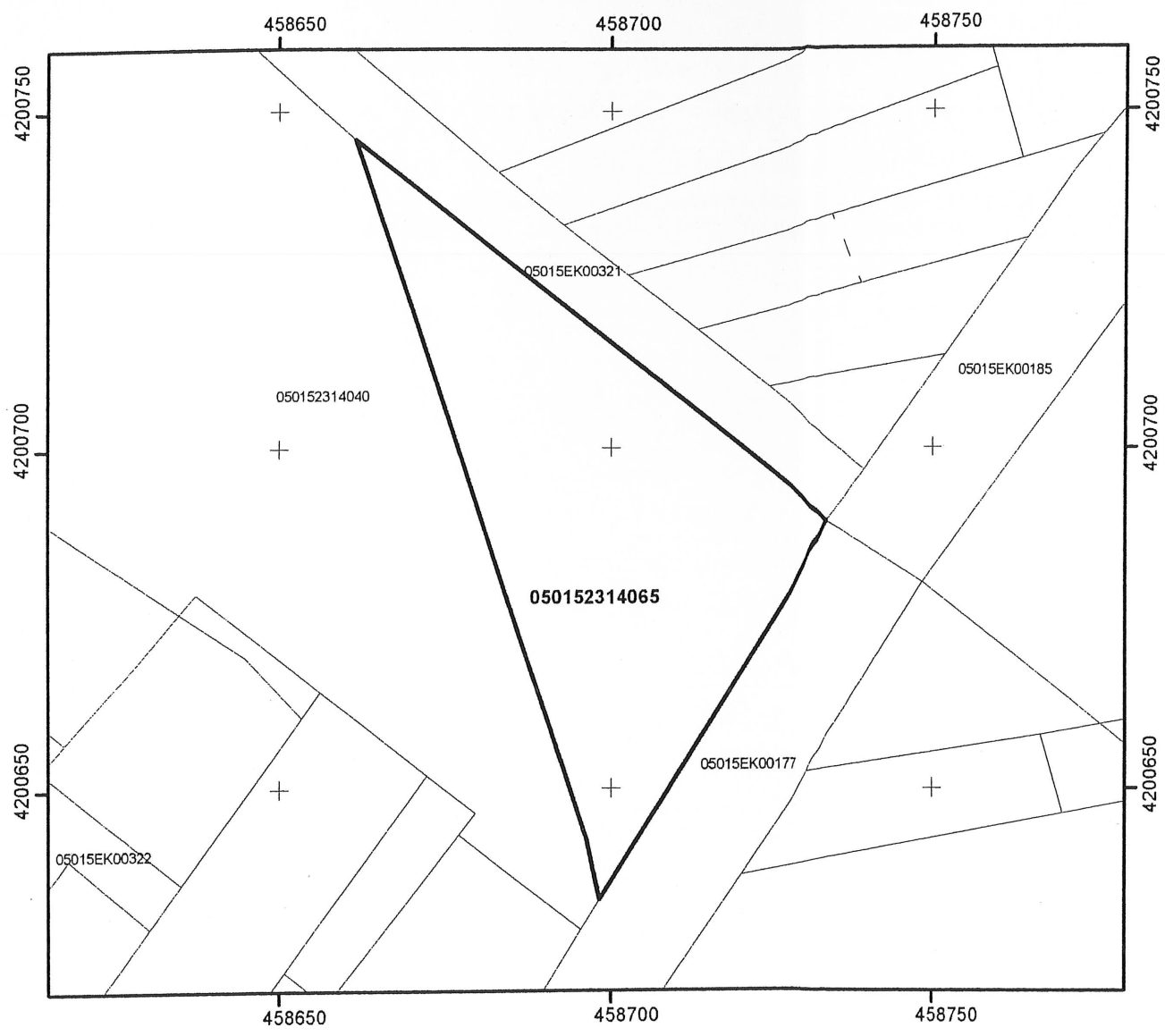

ΥΠΟΜΝΗΜΑ

- +--+--+ Όριο Δήμου ή Κοινότητας (προ 01/01/1997)
- Όριο Γεωτεμαχίου
- Όριο Γεωτεμαχίου που αφορά το απόσπασμα
- - - - Όριο αποκλειστικής χρήσης κάθετης ιδιοκτησίας
- Ζώνη δουλειάς (εφόσον η θέση της προκύπτει από την οικεία εγγραπτέα πράξη)

Κλίμακα 1:1000

[Handwritten signature]

Υπογραφή - Σφραγίδα

Ημερομηνία: 26/4/2016

Εμβαδόν Γεωτεμαχίου: 2937 τ.μ.
Ελληνικό Γεωδαιτικό Σύστημα Αναφοράς ΕΓΣΑ '87

Ημερομηνία Εκτύπωσης: 26/4/2016